

2024

GUIA PARA PACIENTES

Odontologia, Estetica facial
y Corporal



INDICE

2024
Clinica O'higgins Salud

Tratamientos Odontologicos

<u>Tratamientos Restauradores</u>	<u>Pag 1</u>
<u>Tratamientos Periodontales</u>	<u>Pag 3</u>
<u>Tratamientos Endodónticos</u>	<u>Pag 6</u>
<u>Tratamientos Ortodoncia</u>	<u>Pag 7</u>
<u>Tratamientos Rehabilitadores</u>	<u>Pag 9</u>
<u>Tratamientos Implantología</u>	<u>Pag 17</u>
<u>Tratamientos Pediátricos</u>	<u>Pag 19</u>
<u>Tratamientos Disfunción Oral</u>	<u>Pag 21</u>
<u>Tratamientos Láser Diodo</u>	<u>Pag 22</u>
<u>Odontología digital</u>	<u>Pag 24</u>

VITRINA Click Aqui



INDICE

2024
Clinica O'higgins Salud

Radiologia Odontologica

<u>Radiografía Periapical</u>	<u>Pag.27</u>
<u>Radiografía Bitewing</u>	<u>Pag 28</u>
<u>Radiografía Panoramica</u>	<u>Pag 29</u>
<u>Radiografía Teleradiografía</u>	<u>Pag 30</u>
<u>TAC ConeBeam</u>	<u>Pag 31</u>

INDICE

2024

Clinica O'higgins Salud

Tratamientos Estetica facial

Tratamientos Botox	Pag32
Tratamientos Acido hialuronico	Pag33
Tratamientos Bioestimuladores	Pag34
Tratamientos HIFU 7D facial	Pag36
Tratamientos Hilos PDO/PLLA	Pag37
Tratamientos Mesoterapia	Pag38
Tratamiento Bichectomia	Pag40
Tratamientos Hollywoodpeel	Pag41
Armonizacion Orofacial	Pag42
Tratamiento Limpieza Facial	Pag43

[VITRINA](#) [Click Aqui](#)



INDICE

2024

Clinica O'higgins Salud

Tratamientos Estetica Corporal

<u>Tratamiento Criolipolisis</u>	<u>Pag44</u>
<u>Tratamiento Sculpbody</u>	<u>Pag47</u>
<u>Tratamiento HIFU 7D corporal</u>	<u>Pag50</u>
<u>Tratamiento Depilacion Laser diodo</u>	<u>Pag51</u>
<u>Tratamientos Laser Q-Switch</u>	<u>Pag53</u>

VITRINA [Click Aqui](#)



TRATAMIENTO DENTAL

Caries

La caries dental es una enfermedad que afecta a toda la población. Esta puede ser de diferentes profundidades lo que condicionará el tratamiento que recibirá.

En estadios tempranos podemos tratarla con **sellantes**



En estadios medios podemos tratarla con "tapaduras" o **Restauraciones**



En estadios Avanzados podemos tratarla con **Restauraciones y protección pulpar** (medicamento que se deja cerca de la pulpa o "nervio")

TRATAMIENTO DENTAL

Fluor

El flúor barniz es una forma altamente concentrada de flúor que se aplica a la superficie de los dientes. Se ha demostrado que su uso regular reduce significativamente el riesgo de caries, especialmente en niños. La aplicación del barniz es rápida, indolora y se puede realizar durante una visita rutinaria al dentista.

El fluor tiene los siguientes beneficios:

- ✓ Ayuda a prevenir la caries dental
- ✓ Ayuda a detener los procesos de caries incipientes
- ✓ En algunos casos es eficiente en el control de la sensibilidad dentaria

La frecuencia de la aplicación de flúor puede variar dependiendo de la situación individual de cada paciente y su riesgo de caries. En general, los profesionales de la odontología pueden recomendar aplicaciones de flúor tópico en el consultorio cada 3, 6 o 12 meses

TRATAMIENTO PERIODONTAL

Profilaxis y Destartraje

La profilaxis dental es utilizada para sacar depósitos blandos y tinciones del diente (manchas café que recubren al diente, generalmente por consumo de café o cigarro entre otros). Consiste en limpiar el diente con un cepillo profiláctico y una pasta especial.

El destartraje es el acto en el cual se elimina el sarro de la boca, dependiendo de la cantidad y ubicación, puede supragingival (sobre la encía) o subgingival (por debajo de la encía). Para esto se utiliza un equipo de ultrasonido que se encarga de desprender este "sarro" que se va acumulando.



VITRINA

Lo mejor para nuestros pacientes

Encuentra en nuestra clínica lo mejor para el cuidado bucal



TRATAMIENTO PERIODONTAL

Pulido Radicular

Cuando esta acumulación de sarro ha sido constante en el tiempo y ha afectado tanto la encía como el hueso alrededor de los dientes, se realiza el pulido radicular. Este consiste en eliminar con instrumentos especiales, mecánicamente, el sarro acumulado en la raíz, dejándolo liso y en mejores condiciones para poder realizar una adecuada higiene bucal y la encía logre recuperarse.

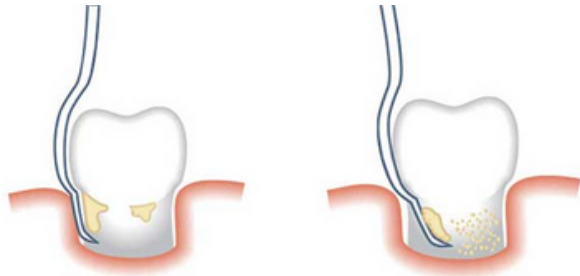

TRATAMIENTO PERIODONTAL

Injertos de encía

Es una técnica quirúrgica en donde se retira un poco de encía del paladar para colocarlo en lugares estratégicos.

- ✓ Esto nos sirve para recubrir la raíz del diente en lugares que se ha retraído la encía.
- ✓ Para mejorar la estética de la encía
- ✓ Para dar mayor volumen el lugares en donde hay implantes y dar mayor protección.
- ✓ Para recubrir dientes en donde la raíz se ha oscurecido.



TRATAMIENTOS ENDODONTICOS

Endodoncias o "tratamientos de conductos"

Las endodoncias o "tratamientos de conductos", se realizan cuando el nervio del diente se ha visto afectado o hay que volver a realizar el tratamiento de conducto en un diente que presenta uno.

Esto puede pasar por traumas al diente, desgaste, caries.

Generalmente se realizan cuando el paciente llega a la consulta con mucho dolor, ya sea a cambios de temperatura o que comienzan espontáneamente.

Se tiene que evaluar muy bien el caso tanto clínicamente, como radiográficamente.

Este tratamiento lo realiza un Dr. especializado en endodoncia.



TRATAMIENTOS ORTODONCIA

Ortodoncia o Brackets

En ortodoncia se encargan de corregir las anomalías dentomaxilares, como por ejemplo, dientes apiñados, dientes que están en mal posición, etc.

Esto lo logran mediante aparatos **metálicos, cerámicos de zafiro**, entre otros.

Con eso pueden corregir y alinear los dientes para que se logre una mejor función y estética de los dientes.

Otra rama de la Ortodoncia es la Ortodoncia interceptiva, que es cuando se logra realizar el tratamiento a temprana edad (6 a 12 años), mejorando el desarrollo de los maxilares y con esto mejorar en el desarrollo dentario.



TRATAMIENTOS ORTODONCIA

Ortodoncia Alineadores Invisibles

Los alineadores invisibles son una opción de tratamiento de ortodoncia que utiliza una serie de moldes transparentes personalizados para mover tus dientes gradualmente a la posición deseada. A diferencia de los brackets tradicionales, que están pegados a tus dientes, los alineadores invisibles son completamente removibles, lo que ofrece una serie de ventajas.

- ✓ Mas estéticos
- ✓ Más cómodos
- ✓ Mejor higiene bucal
- ✓ Menos problemas con la alimentación
- ✓ Menos controles de ortodoncia



clearcorrect
A Straumann Group Brand



TRATAMIENTOS REHABILITADORES

Incrustaciones

Cuando un diente ha perdido mucha estructura dental producto de caries, fracturas, o tratamientos de conductos (Endodoncias) se realizan las incrustaciones.

La incrustación reemplaza todo el tejido perdido del diente, y tiene como objetivo devolver al dientes función, resistencia y estética.

Este trabajo se realiza en conjunto con el laboratorio, que será el encargado de confeccionar esta incrustación con diferentes materiales dependiendo del caso



TRATAMIENTOS REHABILITADORES

Prótesis Fija Unitaria (Corona)

Prótesis fija o corona, se indican cuando el diente a tenido una pérdida de tejido dentario importante, para esto se reconstruye el diente, se prepara periféricamente, se toma un molde físico o digital, y se envía a laboratorio para que construyan lo que perdió del diente, esto mejorará las condiciones del diente para que pueda durar más tiempo.



TRATAMIENTOS REHABILITADORES

Prótesis Fija plural (puente)

Prótesis fija plural o puente, se indican cuando hay pérdida de un diente o más y estos se reemplazan mediante una prótesis que se fija a los dientes adyacentes, con esto se puede recuperar de manera fija dientes que se han perdido.

Existen diferentes tipos de puentes

- ✓ Puentes convencionales
- ✓ Puentes adhesivos
- ✓ Puentes con cantilever
- ✓ Puentes tipo Maryland



TRATAMIENTOS REHABILITADORES

Carillas

Las carillas dentales o también conocidas como "fundas", es un procedimiento para poder reemplazar superficialmente el diente, con esto logramos cambiar la estética, forma, color, como también la función.

Esta indicado para pacientes que quieran cambiar el aspecto de un diente, o también para aquellos que quieran cambiar su sonrisa por completo.

Estas se pueden realizar con 2 materiales:
Resina, o Ceramica

Ambas técnicas pueden dar muy buenos resultados a largo plazo si son bien indicadas.



TRATAMIENTOS REHABILITADORES

Diseño de sonrisa

El diseño de sonrisa es un proceso de evaluación de la sonrisa, en donde mediante fotos e instrumentos digitales podemos modificar la sonrisa del paciente, lo que permite planificar el caso y con esto lograr mostrar cómo podría quedar el diseño al paciente antes de hacer cualquier procedimiento en boca.

Esto consiste en diferentes pasos:

- ✓ Toma de modelos del paciente
- ✓ Fotografía Profesional
- ✓ Diseño digital en software odontológico
- ✓ Encerado diagnóstico (construcción de sonrisa planificada en los modelos)
- ✓ Mock UP (Prueba de los dientes creados en paciente)

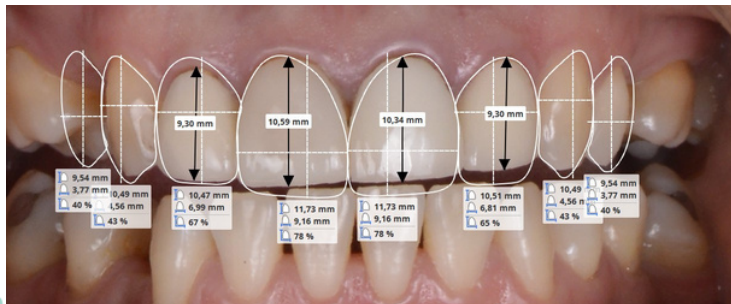

Caso Clinica Ohiggins Salud

TRATAMIENTOS REHABILITADORES

Diseño de sonrisa

Algunos casos de nuestra clínica



Haz [Click Aquí para conocer el proceso](#) 😍

TRATAMIENTOS REHABILITADORES

Prótesis parcial removible

Es un aparato removible, normalmente se conoce como "placa que tiene ganchos", este reemplaza 1 o más dientes de toda una arcada (arriba o abajo).

La prótesis parcial removible puede ser de diferentes materiales: Metalica, Acrilica o Valplast

Todas las alternativas se deben evaluar muy bien clínicamente.



TRATAMIENTOS REHABILITADORES

Prótesis Total Removible

Es un aparato removible, que se utiliza cuando nuestro paciente ha perdido todos sus dientes, esta ayuda a reemplazar todo lo perdido, ya sea en el maxilar superior (arriba) o mandíbula (abajo). Normalmente esta es confeccionada con acrílico, y ayuda a recuperar estética y función.



[Click Aquí para ver el resultado!](#)

TRATAMIENTOS IMPLANTOLOGÍA

Implantes dentales

Consiste en una cirugía para el reemplazo de un diente o mas a través de tornillos de titanio que van hacia el hueso.

El proceso consiste en 1 cita de evaluación, en donde se le solicitara una tomografía axial computarizada cone beam. Con esta radiografía el especialista podra planificar su tratamiento.

Luego se coordinara una cita en donde se realizara la cirugía.

Una vez instalado el implante, se esperara aproximadamente 3 meses para que el hueso cicatrice alrededor del implante.

Pasado estos 3 meses, se controlara el implante con una radiografía, y comenzara el proceso de rehabilitación, que durara alrededor de 1 mes.



TRATAMIENTOS IMPLANTOLOGÍA

Implantes dentales

En nuestra clínica contamos con la mejor alianza para implantes dentales



Conoce mas sobre nuestros
implantes aqui



O tambien aca !

Para mas informacion, click Aqui!

TRATAMIENTOS IMPLANTOLOGÍA

Implantes dentales

Con implantes dentales tenemos diferentes alternativas como planificar una prótesis plural, removible o una prótesis fija total.



TRATAMIENTOS PEDIÁTRICOS

Adaptación del paciente

Para que nuestro pequeño paciente tenga una experiencia positiva, se aconseja primero realizar atenciones de adaptación.

Estas sesiones consisten que nuestro paciente conozca y sienta algunos de los instrumentales básico ocupados por el dentista, para que los asocie a experiencias positivas y logre atenderse de manera más relajada.

Estas sesiones pueden consistir en una o más sesiones dependiendo del comportamiento de nuestro paciente.



ODONTOPEDIATRÍA

TRATAMIENTOS PEDIÁTRICOS

Tratamiento General

Es sumamente importante cuidar desde pequeños los dientes de nuestros niños, ya que al no hacerlo podríamos dañar permanentemente el desarrollo de su desarrollo maxilar.

La extracción temprana de los dientes de leche o permanentes puede llevar a que los dientes vayan quedando en posiciones que no corresponden, produciendo que la mordida quede alterada, al igual que la sonrisa, llevando a que aumente el riesgo a tener caries o enfermedad periodontal.

Para cuidar los dientes de nuestros niños se recomienda la atención cada 6 meses para controlar y prevenir el desarrollo de enfermedades.

TRATAMIENTOS DISFUNCIÓN ORAL

Bruxismo

La gran mayoría de los pacientes, tiene o ha tenido bruxismos. En palabras simples, el bruxismo es el apriete de los dientes.

Este puede ser diurno o nocturno y se pueden identificar muchos desencadenantes de este.

Por esto es importante indagar en los diferentes hábitos y procesos del paciente para ir viendo su tratamiento.

El bruxismo cuando ocurre de manera aguda, genera diferentes problemas, como:

- ✓ Dolor en la musculatura
- ✓ Dolor en la articulación
- ✓ Cefalea tensional (dolores de cabeza)
- ✓ Problemas o dolores dentales

Para esto, es recomendable el uso de un plano de relajación o protección, que ayudara con algunos de los síntomas y la protección de los dientes.

TRATAMIENTOS LÁSER DIODO

Laser Diodo

El láser de diodo se utiliza en una variedad de procedimientos dentales. como:

- ✓ Tratamientos de enfermedad periodontal
- ✓ Frenectomías
- ✓ Blanqueamiento dental
- ✓ Cirugía de tejidos blandos

Tiene como ventaja proporcionar tratamientos más seguros, con menos dolor post operatorio, aceleración de la cicatrización, menos anestesia

Nuestro láser diodo también nos permite realizar **fotobiomodulación**, que es una técnica que utiliza la luz a niveles de baja energía para estimular la curación y reducir el dolor y la inflamación. En odontología, la fotobiomodulación puede utilizarse para tratar una variedad de condiciones, incluyendo la mucositis oral (una complicación común de la radioterapia y la quimioterapia), el herpes labial, y la sensibilidad dental postoperatoria.

También se ha demostrado que acelera la curación después de procedimientos quirúrgicos orales y puede incluso ayudar a aliviar el dolor y la inflamación asociados con la enfermedad de las encías.

TRATAMIENTOS LÁSER DIODO

Laser Diodo



Gingivoplastia Laser



Frenectomía Laser



ODONTOLOGÍA DIGITAL

Scanner Medit i600

La odontología digital ha revolucionado la forma en que se practica la odontología, brindando mejoras significativas en precisión, comodidad y eficiencia. Dos de las tecnologías más destacadas en este ámbito son los escáneres intraorales y la impresión 3D.

En nuestra Clínica tenemos lo mejor para ti!

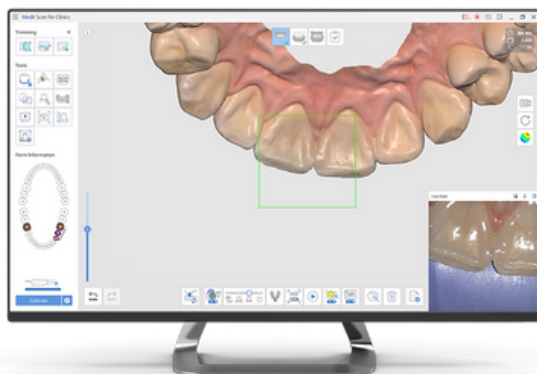

ODONTOLOGÍA DIGITAL

Impresión 3D

La impresión 3D en odontología permite la fabricación precisa de una variedad de dispositivos y aparatos dentales, incluyendo alineadores ortopédicos, coronas, puentes, prótesis, planos de relajación entre otros. Los modelos digitales capturados con un escáner intraoral pueden ser enviados directamente a una impresora 3D, lo que resulta en productos finales que son altamente precisos y personalizados para el paciente individual.

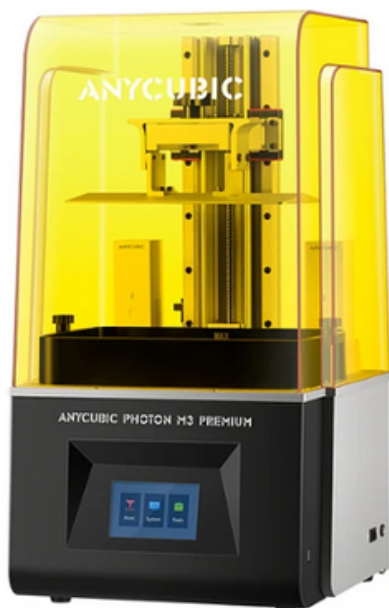

ODONTOLOGÍA DIGITAL

Ventajas! 🍷

1. **Precisión Mejorada:** Las imágenes en 3D y los modelos impresos en 3D son extremadamente precisos, lo que puede mejorar la eficacia del tratamiento.
2. **Mayor Comodidad para el Paciente:** Los escáneres intraorales eliminan la necesidad de impresiones dentales desordenadas e incómodas.
3. **Eficiencia:** La capacidad de capturar imágenes y fabricar dispositivos en el mismo lugar puede acelerar significativamente el tiempo de tratamiento.
4. **Personalización:** Los dispositivos fabricados con tecnología de impresión 3D están hechos a medida para cada paciente, lo que puede mejorar la comodidad y la eficacia del tratamiento.
5. **Simulación de Tratamientos:** Los modelos digitales permiten a los dentistas planificar y simular tratamientos, lo que puede ayudar a los pacientes a entender su plan de tratamiento y a tener expectativas más realistas.

RADIOLOGÍA ODONTOLÓGICA

Radiografía Periapical

Las radiografías periapicales son imágenes detalladas de una o varias de tus piezas dentales, que nos permiten visualizar con precisión la punta de la raíz y el hueso circundante. Estas radiografías son una herramienta esencial para detectar problemas dentales que no son visibles a simple vista, como caries, infecciones, lesiones en las raíces o problemas periodontales.

Las radiografías periapicales nos proporcionan información vital para realizar un diagnóstico preciso y crear un plan de tratamiento adecuado a tus necesidades. Esto nos ayuda a abordar problemas dentales de manera temprana, evitando complicaciones y preservando la salud de tus dientes y encías.



RADIOLOGÍA ODONTOLÓGICA

Radiografía Bitewing

Las radiografías bitewing son imágenes dentales que muestran los dientes superiores e inferiores en un solo lado de la boca. Estas radiografías nos permiten visualizar con detalle las coronas de los dientes y la altura del hueso de soporte en las zonas donde los dientes se tocan entre sí. Son especialmente útiles para detectar caries, cálculo dentario, el estado de las restauraciones dentales, entre otros.

Las radiografías bitewing nos brindan una visión detallada de las áreas interdentales, donde las caries tienden a desarrollarse más fácilmente. Con esta información, podemos identificar caries tempranas y tratarlas antes de que se conviertan en problemas más graves. También nos permiten evaluar la calidad de las restauraciones dentales existentes.



RADIOLOGÍA ODONTOLÓGICA

Radiografía Panorámica

Las radiografías panorámicas son imágenes dentales que muestran una vista completa de tus dientes, mandíbula, maxilar superior, senos paranasales y estructuras faciales. Esta imagen de amplio alcance nos permite evaluar la salud de tus dientes, la estructura ósea y la posición de los dientes en relación con otras estructuras faciales.

Las radiografías panorámicas son una herramienta fundamental para el diagnóstico y el plan de tratamiento en odontología. Nos permiten detectar enfermedades periodontales, infecciones, quistes, fracturas óseas y otros problemas dentales o maxilofaciales que podrían no ser visibles a simple vista.

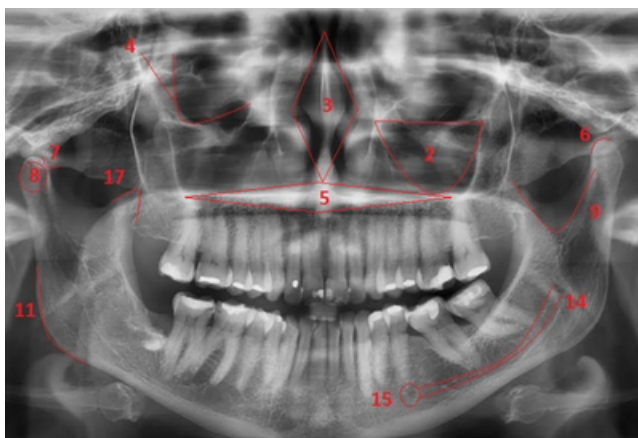

RADIOLOGÍA ODONTOLÓGICA

Radiografía Teleradiografía

Las telerradiografías son radiografías especiales que se utilizan para evaluar el crecimiento y desarrollo de tus estructuras faciales, incluyendo la mandíbula, los maxilares, la nariz y la base del cráneo. Estas imágenes se toman de frente y de perfil, proporcionándonos una visión tridimensional de tu cabeza y cara.

Las teleradiografías son esenciales para el diagnóstico y planificación de tratamientos en ortodoncia y cirugía maxilofacial. Nos permiten evaluar la posición y alineación de los huesos faciales, el crecimiento facial y la relación entre las estructuras óseas, lo que es crucial para determinar el enfoque de tratamiento más adecuado.



RADIOLOGÍA ODONTOLÓGICA

Tomografía Axial Computarizada Cone Beam

La TAC Cone Beam es una técnica de imagen médica que utiliza un haz de rayos X en forma de cono para capturar imágenes tridimensionales de alta resolución de tus dientes, mandíbula, maxilares y estructuras faciales circundantes. Esta herramienta nos proporciona una vista detallada de tus estructuras internas, lo que facilita un diagnóstico preciso y un plan de tratamiento personalizado.

La TAC Cone Beam es especialmente valiosa en odontología y cirugía maxilofacial. Nos permite evaluar con precisión la ubicación, tamaño y forma de tus dientes, raíces, nervios y huesos, lo que es fundamental para planificar tratamientos de implantes dentales, cirugías orales y ortodoncia. Además, nos ayuda a identificar problemas ocultos, como quistes, fracturas y malformaciones óseas.

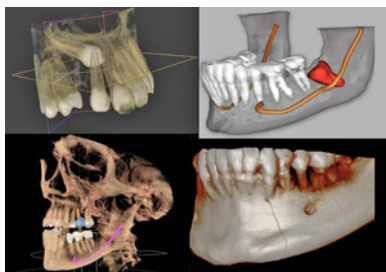

TRATAMIENTO FACIAL

Botox

Toxina botulínica o más conocido como botox, nos ayuda a el tratamiento de arrugas o a la prevención de estas. Este trabaja disminuyendo la función de los músculos que producen estas arrugas, ayudando a que desaparezcan o disminuyan, otorgando una apariencia más juvenil y tersa.

Las zonas principales en las que trabaja son la siguientes:

- ✓ Frente
- ✓ Patas de gallo
- ✓ Entrecejo
- ✓ Líneas de conejo
- ✓ Sonrisa gingival
- ✓ Menton
- ✓ Bruxismo



TRATAMIENTO FACIAL

Acido Hialuronico

El Ácido Hialurónico es un producto biocompatible de relleno, esto logra mejorar el aspecto de la piel y cambiar su posición.

Con ácido hialurónico uno puede realizar diferentes procedimientos como:

- ✓ Rinomodelación
- ✓ Perfilado y aumento de labios
- ✓ Tratamiento para codigo de barras en labio
- ✓ Relleno de surco naso geniano
- ✓ Relleno de ojeras
- ✓ Relleno de mentón
- ✓ Relleno de ángulo mandibular
- ✓ Relleno de pómulos, entre otros

Para cada caso, es necesario que lo evalué su especialista, para ver bien sus necesidades y posibilidad de tratamiento.



TRATAMIENTO FACIAL

Bioestimuladores

Los bioestimuladores faciales son tratamientos estéticos mínimamente invasivos que promueven la producción de colágeno en la piel, mejorando su elasticidad, firmeza y apariencia general. Se utilizan para combatir los signos del envejecimiento, como las arrugas y la flacidez de la piel, al estimular la capacidad natural del cuerpo para rejuvenecer y reparar la piel.

Entre ellos se incluyen productos como el ácido poliláctico (conocido por la marca Sculptra), la hidroxiapatita de calcio (Radiesse) y el ácido hialurónico. Estos productos se inyectan en la piel para estimular la producción de colágeno y mejorar la textura, el tono y el volumen de la piel.

Los tratamientos con bioestimuladores faciales suelen tener efectos duraderos, que pueden variar de unos pocos meses a un par de años, dependiendo del producto utilizado y de las características individuales de la persona. Aunque los resultados no son inmediatos, a medida que se produce más colágeno, la piel adquiere un aspecto más juvenil y revitalizado.



TRATAMIENTO FACIAL

Bioestimuladores

En nuestra Clínica encontrarás las siguientes opciones de bioestimuladores 🥰



Conoce el procedimiento aquí! 🥰

TRATAMIENTO FACIAL

HIFU facial 7D

Es una tecnología que concentra ondas de ultrasonido en un solo punto, lo que provoca que la piel reaccione a diferentes profundidades sin tocar la piel externa.

Esto permite llegar a puntos estratégicos sin dañar la piel evitando la consecuencia de este como, cicatrices, pigmentaciones, enrojecimiento, entre otros.

Esta tecnología permite realizar un **lifting facial no quirúrgico**, tensar la piel, mejorar su aspecto, tratar algunas cicatrices en las diferentes zonas del rostro, papada y cuello.



TRATAMIENTO FACIAL

Hilos Revitalizantes / Tensores

Los hilos tensores nos permiten realizar diferentes procedimientos como:

- ✓ Reposicionamiento de tercio medio - inferior
- ✓ Tratamiento para ojeras
- ✓ Relleno surco nasogeniano
- ✓ Tratamiento de codigo de barra en labio
- ✓ Tensado de cuello
- ✓ Mejorar el aspecto de la piel
- ✓ Eliminación de arrugas

Estos actúan generando elastina, fibrina y colágeno en la piel, los cuales la pérdida de estos son los principales culpables de lucir una piel envejecida.

Hilos Bioestimuladores



PROCEDIMIENTO

TRATAMIENTO FACIAL

Mesoterapia

La mesoterapia facial es un tratamiento no quirúrgico de rejuvenecimiento facial que consiste en la inyección de sustancias en la piel para mejorar su calidad, luminosidad, y disminuir los signos de envejecimiento. Los productos inyectados pueden variar, pero generalmente se trata de una mezcla de vitaminas, minerales, aminoácidos y otros compuestos bioactivos

La mesoterapia facial con **Pink Glow** es un tratamiento en el que se aplica un cóctel avanzado de vitaminas y potentes antioxidantes para aclarar las zonas hiperpigmentadas de la piel y prevenir la formación de nuevas imperfecciones en el rostro y cuerpo. Promueve la luminosidad de la piel, nutre e hidrata la piel, despigmenta e ilumina la piel y reduce eficazmente la aparición de líneas y arrugas finas.



TRATAMIENTO FACIAL

Mesoterapia

En clínica Ohiggins también ocupamos plasma rico en fibrina es la evolución del plasma rico en plaquetas. Consiste en una separación más fina de los componentes de la sangre obteniéndose así luego de su proceso en una centrífuga especial un concentrado de factores de crecimiento y fibrina. Este concentrado causa una hiperestimulación de colágeno, elastina y ácido hialurónico en la piel dándole a la piel un aspecto de luminosidad y además ayuda a retardar el envejecimiento de la piel

La combinación de mesoterapia con Pink Glow y PRF puede tener un efecto sinérgico, potenciando los beneficios de cada tratamiento. La mesoterapia con Pink Glow puede aportar una hidratación inmediata y mejorar la luminosidad de la piel, mientras que el PRF puede trabajar a nivel más profundo, promoviendo la regeneración y rejuvenecimiento de la piel a largo plazo



TRATAMIENTO FACIAL

Bichectomia

La bichectomía es un procedimiento quirúrgico cosmético que se realiza para adelgazar el rostro. Se hace eliminando las "bolsas de Bichat", que son almohadillas de grasa ubicadas en la parte inferior de las mejillas. Estas bolsas de grasa no tienen un papel biológico importante en el rostro y varían en tamaño de una persona a otra. Algunas personas tienen bolsas de Bichat más grandes que pueden dar al rostro una apariencia redonda o rechoncha.

El procedimiento de bichectomia en sí es bastante sencillo y suele realizarse bajo anestesia local. Se realiza una pequeña incisión en la parte interna de la boca, en el área de la mejilla, y a través de esta se extraen las bolsas de Bichat. Una vez retiradas, se cierran las incisiones con puntos de sutura que luego se disuelven.

El resultado es una apariencia facial más definida y angulosa, particularmente en la zona de los pómulos y la mandíbula. Sin embargo, como con cualquier procedimiento cosmético, los resultados pueden variar de una persona a otra y siempre existen riesgos y posibles complicaciones.



TRATAMIENTO FACIAL

Hollywood peel

El Hollywood Peel, también conocido como el Carbón Laser Peel o Carbón Spectra Peel, es un tratamiento facial no invasivo que utiliza láser y una capa de carbón líquido para rejuvenecer la piel. Es muy popular en la industria del entretenimiento por sus efectos inmediatos y la ausencia de tiempo de inactividad, de ahí su nombre, "Hollywood Peel".

El láser también tiene un efecto de limpieza y exfoliación, ya que el estallido de las partículas de carbón elimina las células muertas de la piel y las impurezas adheridas al carbón. Esto ayuda a desobstruir los poros y puede ayudar a reducir la aparición de puntos negros y acné.

El Hollywood Peel es un tratamiento seguro para todo tipo de piel y es conocido por producir resultados rápidos con poco o ningún tiempo de inactividad



TRATAMIENTO FACIAL

Armonización orofacial

es un conjunto de procedimientos estéticos no quirúrgicos que tienen como objetivo mejorar la proporción y el equilibrio de las características faciales. Es un enfoque personalizado y global que considera el rostro como un todo, en lugar de centrarse en áreas individuales.

Los tratamientos utilizados más comunes incluyen:

1. Rellenos dérmicos: Usados para aumentar el volumen en áreas como los labios, las mejillas o el mentón, o para suavizar las arrugas y los pliegues profundos. Los rellenos a base de ácido hialurónico son los más utilizados debido a su seguridad y efectividad.
2. Toxina botulínica (Botox): Se usa para suavizar las arrugas dinámicas, esas que se forman con los movimientos faciales, como las líneas de expresión o las arrugas de la frente. También puede utilizarse para realizar un "lifting" no quirúrgico de las cejas.
3. Bioestimuladores de colágeno: Se inyectan para promover la producción natural de colágeno en la piel, mejorando su textura y firmeza.
4. Hilos tensores: Son hilos muy finos que se insertan bajo la piel para proporcionar un efecto de elevación y estimular la producción de colágeno.
5. Técnicas de odontología estética: A veces se utilizan para mejorar la apariencia de los dientes y la relación entre los dientes y los labios.



TRATAMIENTO FACIAL

Limpieza Facial

La limpieza facial es un tratamiento de cuidado de la piel que tiene como objetivo limpiar profundamente la piel, eliminando las impurezas, el exceso de grasa y las células muertas de la piel. Puede incluir una variedad de pasos, como la exfoliación, la extracción, la hidratación y la nutrición de la piel.

Indicaciones para una limpieza facial:

- ✓ Piel grasa o propensa al acné: La limpieza facial puede ayudar a reducir el exceso de grasa y las impurezas que pueden obstruir los poros y causar acné.
- ✓ Piel seca o deshidratada: Los tratamientos de hidratación que se suelen incluir en una limpieza facial pueden ayudar a reponer la humedad en la piel seca o deshidratada.
- ✓ Piel opaca o con textura irregular: La exfoliación que se realiza durante una limpieza facial puede ayudar a suavizar la textura de la piel y a mejorar su brillo.
- ✓ Preparación para otros tratamientos estéticos: Una limpieza facial puede preparar la piel para otros tratamientos estéticos, permitiendo una mejor absorción de los productos o una aplicación más uniforme.



VITRINA

Bienestar y Cuidado Personalizado con Kind Heart: La Esencia de Chile en Productos Artesanales y Terapias Complementarias

Spray Aromatizante: Frescura Post-Limpieza Facial al Estilo Kind Heart

Recupérate de tu limpieza facial con el frescor de nuestro spray aromatizante. Hecho en Chile, este producto transforma cualquier ambiente en un espacio de paz y calma.

Jabón Exfoliante de Caolín: Complemento Ideal para Tratamientos Estéticos

Si has invertido en tratamientos bioestimuladores o de vitaminas faciales, nuestro jabón exfoliante de caolín, orgullosamente chileno, es tu próximo mejor amigo. Limpia, nutre y regenera tu piel para mantener los efectos de tus tratamientos.



TRATAMIENTO CORPORAL

Criolipolisis

La criolipólisis es un procedimiento estético no invasivo que se utiliza para reducir la grasa localizada. Funciona mediante el uso de placas refrigerantes que se aplican a la piel y reducen la temperatura de las células grasas hasta el punto de congelación. Esto daña las células grasas y conduce a su eliminación gradual y natural por el cuerpo, lo que resulta en una reducción del volumen de grasa en el área tratada.

La criolipólisis se utiliza comúnmente en áreas problemáticas que pueden ser difíciles de tonificar mediante dieta y ejercicio, como el abdomen, los flancos, los muslos y la espalda.

No es una solución para la pérdida de peso generalizada, sino un método para esculpir y contornear el cuerpo.



TRATAMIENTO CORPORAL

Criolipolisis

En Clínica O'Higgins queremos ofrecerte la mejor combinación de tratamientos para que sea lo mas efectivo posible.

Algunas de estas combinaciones son:

1. **Lipoláser:** El lipoláser utiliza energía láser para descomponer las células grasas, que luego son eliminadas naturalmente por el cuerpo. Puede ser útil para refinar los resultados de la criolipólisis y ayudar a tratar áreas más pequeñas y delicadas.
2. **Cavitación:** Este tratamiento utiliza ultrasonidos de baja frecuencia para romper las células grasas, lo que puede ayudar a eliminar la grasa y mejorar la apariencia de la celulitis. Puede complementar la criolipólisis tratando las irregularidades de la piel y mejorando la textura de la piel.
3. **Radiofrecuencia:** La radiofrecuencia utiliza energía de radiofrecuencia para calentar las capas de la piel y estimular la producción de colágeno y elastina, mejorando así la firmeza y la textura de la piel. Combinada con la criolipólisis, puede ayudar a tensar y tonificar la piel en las áreas donde se ha eliminado la grasa.

Por Ultimo te presentamos algunos casos antes y despues y luego nos pasamos al ultimo tratamiento para combinar con criolipolisis.

TRATAMIENTO CORPORAL

Criolipolisis



TRATAMIENTO CORPORAL

Sculpbody

Sculpbody ocupa la tecnología HIFEM (High-Intensity Focused Electromagnetic): Este tratamiento utiliza campos electromagnéticos para inducir contracciones musculares supra máximas que ayudan a tonificar y fortalecer los músculos. Combinado con la criolipólisis, puede mejorar la definición muscular en áreas donde se ha reducido la grasa.

Ayuda mucho al entrenamiento muscular, por si solo provoca una hipertrofia en el musculo y ayuda con la resistencia del mismo, esto quiere decir que te sera mas facil hacer ejercicio que antes costaban mas.



TRATAMIENTO CORPORAL

Sculpbody - Piso Pélvico

Este tratamiento se ha aplicado recientemente al piso pélvico, con beneficios significativos para hombres y mujeres.

La incontinencia urinaria, la falta de sensación sexual, la prolapso pélvico y otros problemas pueden ser el resultado de un debilitamiento de los músculos del piso pélvico. Esto puede ocurrir debido a una variedad de factores, incluyendo el envejecimiento, el embarazo, el parto, la cirugía, la obesidad y más.

El tratamiento HIFEM en el piso pélvico funciona aplicando campos electromagnéticos de alta intensidad en la zona pélvica. Estos campos generan contracciones supra máximas en los músculos del piso pélvico, algo similar a hacer un "súper Kegel". Con el tiempo, estas contracciones pueden fortalecer y tonificar los músculos, mejorando su función.



TRATAMIENTO CORPORAL

Sculpbody - Piso Pélvico

Beneficios y ventajas de la tecnología HIFEM para el piso pélvico incluyen:

- ✓ No invasivo: Este tratamiento no requiere cirugía, inyecciones ni tiempo de inactividad, lo que lo hace seguro y conveniente.
- ✓ Eficaz: Los estudios han demostrado que la tecnología HIFEM puede ser efectiva para fortalecer los músculos del piso pélvico y mejorar los síntomas asociados.
- ✓ Rápido y conveniente: Cada tratamiento dura aproximadamente 30 minutos y se puede realizar durante una pausa para el almuerzo.
- ✓ Beneficios adicionales: Además de mejorar la incontinencia y otros problemas relacionados con el piso pélvico, el fortalecimiento de estos músculos puede tener otros beneficios, como mejorar la función sexual.
- ✓ Sin dolor: Los pacientes reportan sentir una sensación de "contracción" durante el tratamiento, pero generalmente no es doloroso.
- ✓ Cómodo: Durante la sesión no es necesario sacarse la ropa, basta con sacar los objetos metálicos.

TRATAMIENTO CORPORAL

HIFU 7D Corporal

La tecnología HIFU 7D funciona dirigiendo ondas de ultrasonido de alta frecuencia a las capas de la piel y del tejido subcutáneo. Esta energía crea calor en puntos específicos, lo que provoca un proceso natural de renovación del colágeno. Esto ayuda a reafirmar y tonificar la piel, así como a reducir la apariencia de la celulitis.



Indicaciones del HIFU 7D corporal:

Flacidez de la piel.

Exceso de grasa localizada.

Celulitis.

Mejoramiento del contorno corporal.

Beneficios y ventajas del HIFU 7D corporal:

1. No invasivo: No hay necesidad de cirugía, anestesia ni tiempo de recuperación. Es un procedimiento indoloro con efectos secundarios mínimos.
2. Precisión: El HIFU 7D permite un control preciso sobre la profundidad del tratamiento, lo que significa que se puede ajustar a las necesidades individuales de cada paciente.
3. Resultados a largo plazo: El procedimiento promueve la producción natural de colágeno en la piel, lo que puede dar lugar a un efecto de tonificación y reafirmación que se mantiene a lo largo del tiempo.
4. Rápido y conveniente: Un tratamiento típico puede durar entre 30 y 90 minutos, dependiendo del área a tratar, y los pacientes pueden volver a sus actividades diarias inmediatamente después.
5. Eficacia: El HIFU 7D ha demostrado ser efectivo para tonificar la piel, reducir la grasa localizada y mejorar el contorno corporal.

TRATAMIENTO CORPORAL

Depilacion Laser diodo

El láser de diodo es una tecnología de depilación que ha ganado popularidad en los últimos años debido a su eficacia y a su comodidad en comparación con los métodos tradicionales de eliminación del vello. Esta tecnología funciona dirigiendo una luz láser concentrada en los folículos pilosos, donde es absorbida por la melanina en el vello. Esto daña el folículo y retrasa o incluso detiene el crecimiento futuro del vello.

Indicaciones para la depilación con láser de diodo:

- ✓ Crecimiento excesivo o no deseado del vello en diversas áreas del cuerpo y de la cara, incluyendo las axilas, las piernas, el bikini, la espalda, el pecho, el labio superior, etc.
- ✓ Pacientes con piel de tonos medios a oscuros, ya que el láser de diodo es eficaz en una amplia gama de tonos de piel.
- ✓ Pacientes que buscan una solución a largo plazo para la eliminación del vello.

TRATAMIENTO CORPORAL

Depilacion Laser diodo

Beneficios y ventajas de la depilación con láser de diodo:

1. **Eficacia:** La depilación con láser de diodo puede proporcionar resultados a largo plazo en comparación con otros métodos de eliminación del vello. Muchos pacientes experimentan una reducción permanente del crecimiento del vello después de un número completo de sesiones.
2. **Rápido y conveniente:** Cada sesión de tratamiento suele ser rápida, aunque el tiempo exacto puede variar dependiendo del área de tratamiento. No hay tiempo de inactividad después del procedimiento, lo que permite a los pacientes volver a su rutina diaria de inmediato.
3. **Cómodo:** Aunque algunos pacientes pueden experimentar una sensación de picazón o calor durante el tratamiento, en general se considera que la depilación con láser de diodo es menos dolorosa que otros métodos de depilación.
4. **Seguro para varios tonos de piel:** A diferencia de algunos otros tipos de láser, el láser de diodo puede ser utilizado de manera segura y eficaz en una amplia gama de tonos de piel.
5. **Reducción de la irritación de la piel:** A diferencia de la depilación con cera o la rasuración, la depilación con láser de diodo reduce el riesgo de irritación de la piel, de vellos encarnados y de foliculitis.

TRATAMIENTO CORPORAL

Laser Nd-Yag Q-Switch

La tecnología láser Q-Switch es un tipo de láser que emite pulsos de luz de alta energía en una fracción de segundo. Estos pulsos de luz son absorbidos por los pigmentos de color oscuro, como los que se encuentran en los tatuajes o las manchas de la piel, lo que permite tratar una variedad de condiciones de la piel.

Indicaciones para el láser Q-Switch:

- ✓ **Remoción de tatuajes:** La principal indicación para el láser Q-Switch es la eliminación de tatuajes. Puede eliminar tatuajes de varios colores, aunque algunos colores son más difíciles de eliminar que otros.
- ✓ **Manchas de la piel:** El láser Q-Switch también puede ser usado para tratar manchas de la piel, como pecas, manchas de la edad, melasma y otras hiperpigmentaciones.
- ✓ **Lesiones pigmentadas:** El láser puede ser útil en la eliminación de ciertas lesiones pigmentadas, como nevus de Ota, nevus de Ito y efélides.
- ✓ **Rejuvenecimiento de la piel:** Algunos especialistas también utilizan el láser Q-Switch para el rejuvenecimiento de la piel y el tratamiento del acné.

TRATAMIENTO CORPORAL

Laser Nd-Yag Q-Switch

Beneficios y ventajas del láser Q-Switch:

- ✓ **Precisión:** El láser Q-Switch es altamente preciso, permitiendo al profesional tratar de manera efectiva las áreas pigmentadas sin dañar el tejido circundante.
- ✓ **Rápido y eficiente:** Cada sesión de tratamiento con láser Q-Switch es relativamente rápida, lo que permite a los pacientes retomar sus actividades diarias casi de inmediato.
- ✓ **Pocos efectos secundarios:** Aunque los pacientes pueden experimentar enrojecimiento y sensibilidad en el área tratada, estos efectos suelen ser temporales.
- ✓ **Resultados duraderos:** El láser Q-Switch puede proporcionar resultados duraderos, especialmente en el tratamiento de tatuajes y manchas de la piel.

VITRINA

Sales de Baño Terapéuticas: Alivio Muscular Post-HIFEM a la Chilena

Diseñadas en nuestro país para el mundo, nuestras sales de baño con aceites esenciales de menta y romero son el bálsamo perfecto después de un tratamiento de HIFEM. Relajan tus músculos y mejoran tu bienestar emocional con nuestro exclusivo preparado floral de Flores de Bach.

Velas de Cera de Soya: Conexión y Armonía a la Chilena

Enciende una de nuestras velas de cera de soya y siente la conexión con la naturaleza. Son ecológicas, con mecha de madera para un sonido único y relajante.

Bombas Efervescentes de Tina: El Toque Final para un Día de Spa en Casa

Cierra tu día con una de nuestras bombas efervescentes, hechas para revitalizar y calmar tu cuerpo y mente.

Jabones de Lujo: Suavidad Post-Depilación Láser Hechos en Chile

En Kind Heart, entendemos lo delicada que puede ser la piel después de un procedimiento de depilación láser. Nuestros jabones artesanales, enriquecidos con ingredientes naturales como manteca de karité y avena, son el elixir que tu piel necesita. Agregamos Flores de Bach para equilibrar emociones, perfecto para el post-procedimiento.



TERAPIAS KIND HEART

Terapias complementarias:

Reiki

tarot

fitoterapia

ventosas

moxibustion

meditacion

Acupuntura

Masaje Tuina

Flores de bach

Y Mucho mas!

Llama al +56 9 82631910

Consulta ubicada en los dominicos





Página Web ↓

[Clinica O'higgins Salud](#)



+56935157156

+56999383523

Av. Bernardo O'Higgins 208, Quilicura, Región
Metropolitana

